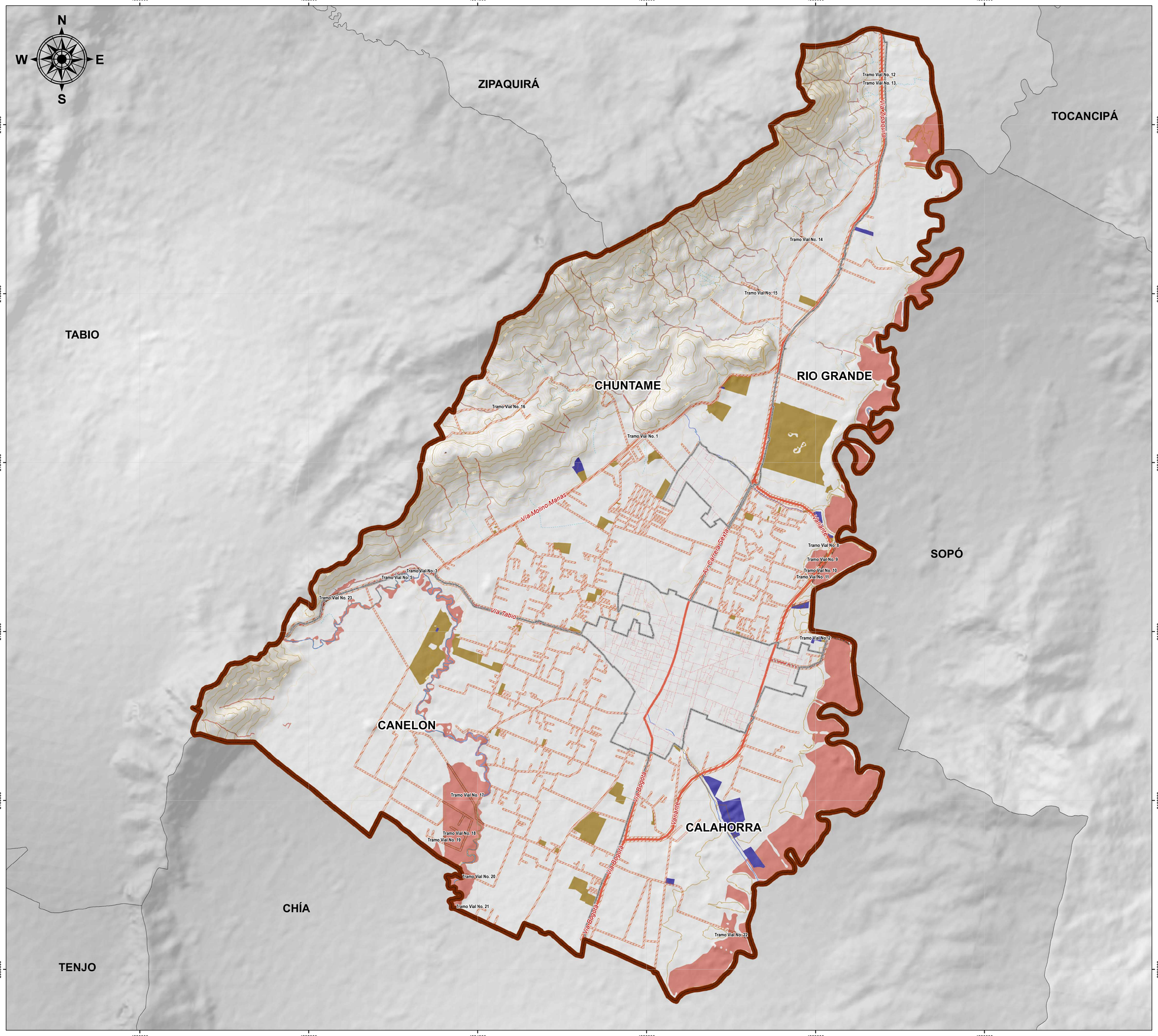

ALCALDÍA MUNICIPAL DE CAJICÁ

CUNDINAMARCA

Libertad y Orden

Secretaría de Planeación
Sistema de Información Geográfica

Formulación Componente Rural

Disponible en Formato digital
Mapa 13 de 25

MAPA N°	CONDICIÓN DE RIESGO POR INUNDACIÓN
FR - 07	

Contrato de consultoría **No. 002 de 2020** cuyo objeto es:
"REVISION EXCEPCIONAL DEL PLAN BÁSICO DE ORDENAMIENTO TERRITORIAL (PBOT) E INCORPORACIÓN DEL POMCA DEL RIO BOGOTA, REALIZACIÓN DE LOS ESTUDIOS DE AMENAZA, VULNERABILIDAD Y RIESGO (AVR) E INCORPORACIÓN, DEL MUNICIPIO DE CAJICA – CUNDINAMARCA"

ESCALA DE TRABAJO	1:10.000
ESCALA DE IMPRESIÓN	1:18 000 Un centímetro en el mapa equivale a 180 metros en terreno
ESCALA GRÁFICA	0 — 0,45 — 0,9 — 1,8 Km

CONVENCIONES

Límites
- Límite municipal
- Límite veredal

Vías
- Malla vial
- Orden 1
- Orden 2
- Orden 3
- Faja de retiro vial

Curvas de nivel
- Índice
- Índice de Depresión
- Intermedia

LEYENDA

- Delimitación y zonificación de las áreas con condición de riesgo
- Delimitación y zonificación de las áreas con condición de riesgo - Sistema Vial

Amenaza
- Alta

Usos del Suelo Rural
- Equipamiento
- Infraestructura para servicios públicos

INFORMACIÓN DE REFERENCIA

209IIIC3 | 209IIIC4 | 228IA1 | 228IA2 | 228IA3 | 228IA4

PROYECCIÓN	Transversa de Mercator
ELIPSOIDE	GRS80
ORIGEN LATITUD	4° N
ORIGEN LONGITUD	73° W
FALSO ESTE	5.000.000
FALSO NORTE	2.000.000
UNIDADES	Metros
FACTOR DE ESCALA	0.9992
FUENTE	Cartografía base IGAC
	Cartografía temática Arco Consultorías y Construcciones Ltda

FUENTES	- Información base: IGAC y alcaldía municipal - Información temática: Arco CyC
RUTA DE ALMACENAMIENTO	D:\CAJICÁ\CARTOGRAFIA\FORMULACIÓN \PROYECTO\PLANO FR-07 CONDICIÓN DE RIESGO POR INUNDACIÓN

LOCALIZACIÓN

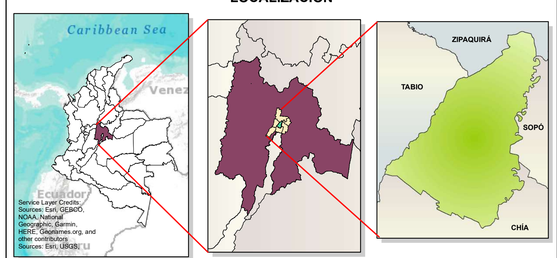

DISEÑÓ	Arco Consultorías y Construcciones Ltda.
DIBUJÓ	Arco Consultorías y Construcciones Ltda.
REVISÓ Y APROBÓ	Ing. Cesar Augusto Cruz González
FECHA	Agosto de 2023

ADOPTÓ

Fabio Hernán Ramírez Rodríguez
Alcalde municipal