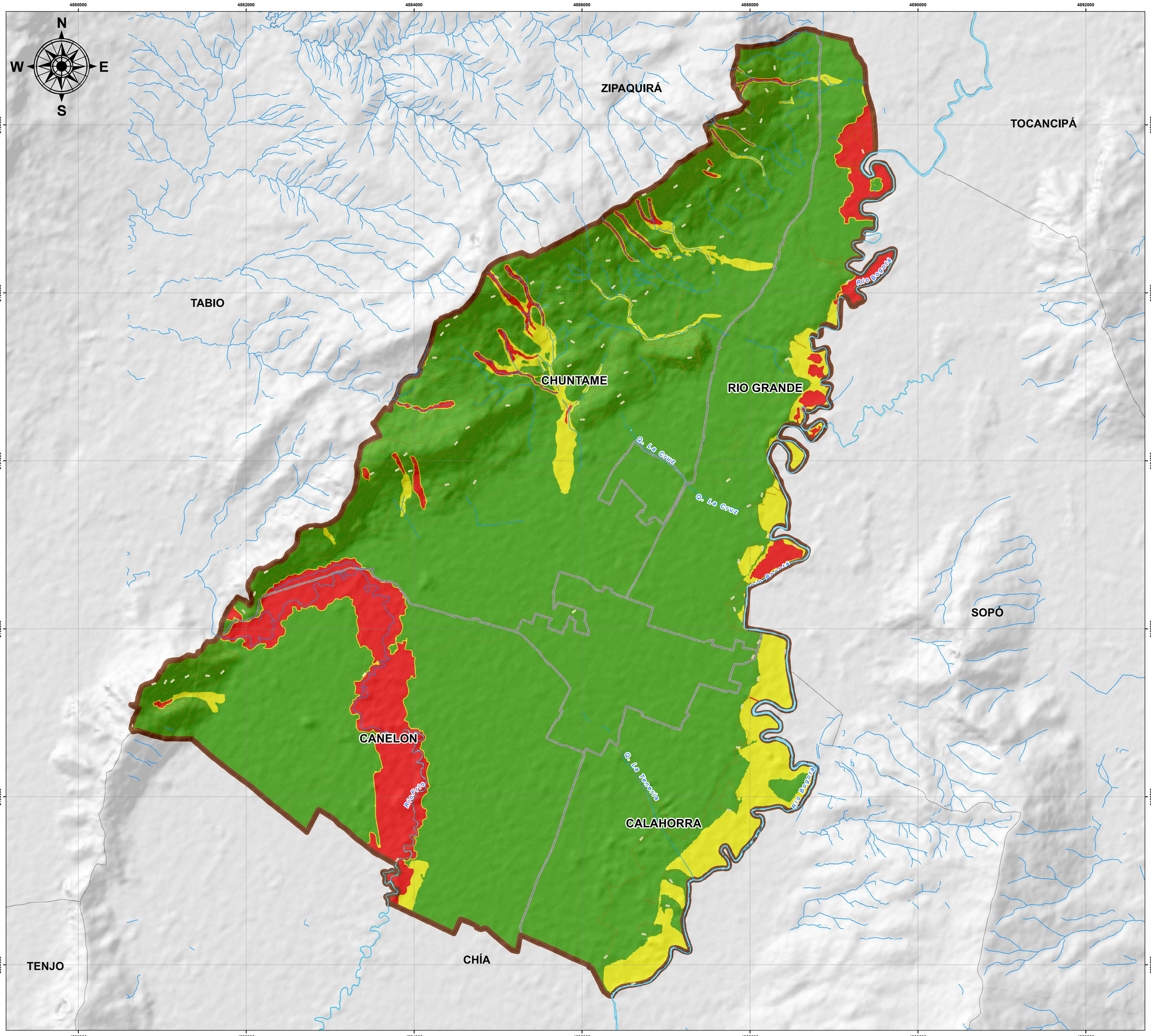

ALCALDÍA MUNICIPAL DE CAJICÁ

CUNDINAMARCA

Libertad y Orden

Secretaría de Planeación
Sistema de Información Geográfica

Diagnóstico Ambiental

Disponible en Formato digital
Mapa 12 de 28

ALCALDÍA MUNICIPAL DE CAJICÁ

MAPA N°	AMENAZA POR AVENIDAS TORRENCIALES RURAL
DA - 12	

Contrato de consultoría **No. 002 de 2020** cuyo objeto es:
"REVISION EXCEPCIONAL DEL PLAN BÁSICO DE ORDENAMIENTO TERRITORIAL (PBOT) E INCORPORACIÓN DEL POMCA DEL RIO BOGOTA, REALIZACIÓN DE LOS ESTUDIOS DE AMENAZA, VULNERABILIDAD Y RIESGO (AVR) E INCORPORACIÓN, DEL MUNICIPIO DE CAJICA – CUNDINAMARCA"

ESCALA DE TRABAJO	1:10.000
ESCALA DE IMPRESIÓN	1:18 000 Un centímetro en el mapa equivale a 180 metros en terreno
ESCALA GRÁFICA	0 0,45 0,9 1,8 Km

CONVENCIONES

Límites
- Límite municipal
- Límite veredal

Curvas de nivel
- Índice
- Índice de Depresión
- Intermedia

LEYENDA

Baja | Media | Alta

AMENAZA POR AVENIDA TORRENCIAL RURAL		
ID	**AMENAZA**	**ÁREA (ha)**
1	Baja	4321,98
2	Media	392,07
3	Alta	411,59

INFORMACIÓN DE REFERENCIA

209IIIC3 | 209IIIC4 | 228IA1 | 228IA2 | 228IA3 | 228IA4

PROYECCIÓN	Tranversa de Mercator
ELIPSOIDE	GRS80
ORIGEN LATITUD	4° N
ORIGEN LONGITUD	73° W
FALSO ESTE	5.000.000
FALSO NORTE	2.000.000
UNIDADES	Metros
FACTOR DE ESCALA	0.9992
FUENTE	Cartografía base IGAC
	Cartografía temática Arco Consultorías y Construcciones Ltda

FUENTES	- Información base: IGAC y alcaldía municipal - Información temática: Arco CyC para la elaboración de los Estudios Básicos de Amenaza
RUTA DE ALMACENAMIENTO	D:\CAJICÁ\CARTOGRAFIA\DIAGNÓSTICO \PROYECTO\PLANO DA-12 AMENAZA POR AVENIDAS TORRENCIALES RURALES

LOCALIZACIÓN

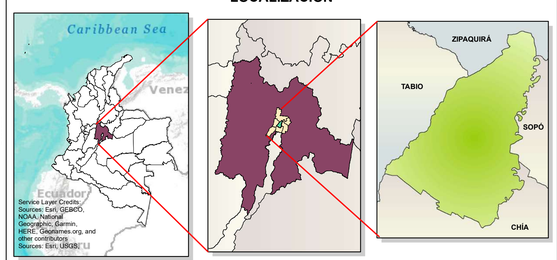

DISEÑÓ	Arco Consultorías y Construcciones Ltda.
DIBUJÓ	Arco Consultorías y Construcciones Ltda.
REVISÓ Y APROBÓ	Ing. Cesar Augusto Cruz González
FECHA	Agosto de 2023
ADOPTÓ	

Fabio Hernán Ramírez Rodríguez
Alcalde municipal