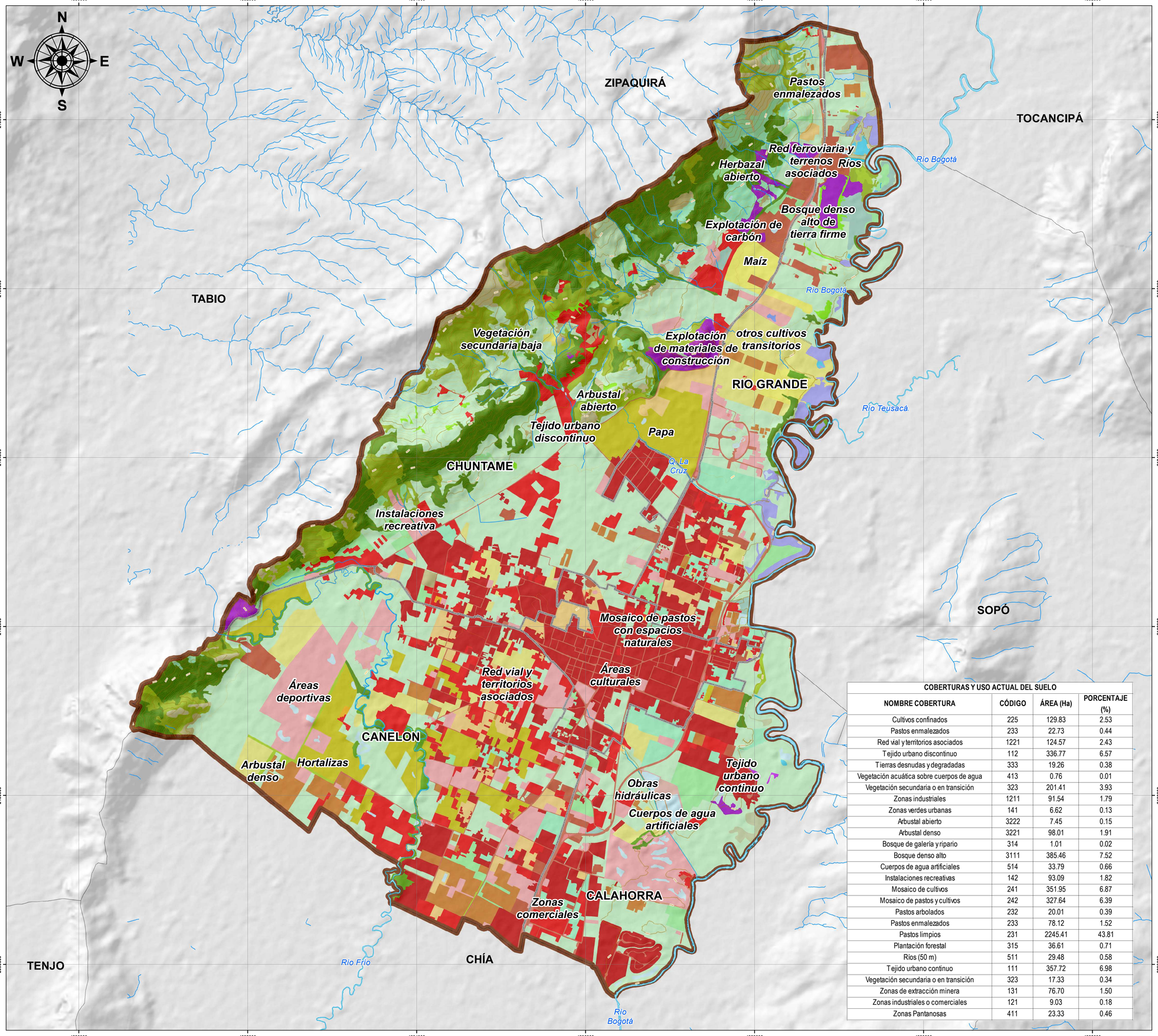

COBERTURAS Y USO ACTUAL DEL SUELO			
NOMBRE COBERTURA	CÓDIGO	ÁREA (Ha)	PORCENTAJE (%)
Cultivos confinados	225	129.83	2.53
Pastos enmalezados	233	22.73	0.44
Red vial y territorios asociados	1221	124.57	2.43
Tejido urbano discontinuo	112	336.77	6.57
Tierras desnudas y degradadas	333	19.26	0.38
Vegetación acuática sobre cuerpos de agua	413	0.76	0.01
Vegetación secundaria o en transición	323	201.41	3.93
Zonas industriales	1211	91.54	1.79
Zonas verdes urbanas	141	6.62	0.13
Arbustal abierto	3222	7.45	0.15
Arbustal denso	3221	98.01	1.91
Bosque de galería y ripario	314	1.01	0.02
Bosque denso alto	3111	385.46	7.52
Cuerpos de agua artificiales	514	33.79	0.66
Instalaciones recreativas	142	93.09	1.82
Mosaico de cultivos	241	351.95	6.87
Mosaico de pastos y cultivos	242	327.64	6.39
Pastos arbolados	232	20.01	0.39
Pastos enmalezados	233	78.12	1.52
Pastos limpios	231	2245.41	43.81
Plantación forestal	315	36.61	0.71
Ríos (50 m)	511	29.48	0.58
Tejido urbano continuo	111	357.72	6.98
Vegetación secundaria o en transición	323	17.33	0.34
Zonas de extracción minera	131	76.70	1.50
Zonas industriales o comerciales	121	9.03	0.18
Zonas Pantanosas	411	23.33	0.46

ALCALDÍA MUNICIPAL DE CAJICÁ

CUNDINAMARCA

Secretaría de Planeación
Sistema de Información Geográfica

Diagnóstico Ambiental

Disponible en Formato digital
Mapa 8 de 28

Libertad y Orden

ALCALDÍA MUNICIPAL DE CAJICÁ

MAPA N°	COBERTURA Y USO ACTUAL DEL SUELO
DA - 08	

Contrato de consultoría **No. 002 de 2020** cuyo objeto es:
"REVISION EXCEPCIONAL DEL PLAN BÁSICO DE ORDENAMIENTO TERRITORIAL (PBOT) E INCORPORACIÓN DEL POMCA DEL RIO BOGOTA, REALIZACIÓN DE LOS ESTUDIOS DE AMENAZA, VULNERABILIDAD Y RIESGO (AVR) E INCORPORACIÓN, DEL MUNICIPIO DE CAJICA – CUNDINAMARCA"

ESCALA DE TRABAJO	1:10.000
ESCALA DE IMPRESIÓN	1:18 000 Un centímetro en el mapa equivale a 180 metros en terreno
ESCALA GRÁFICA	0 0,45 0,9 1,8 Km

CONVENCIONES

Límites
- Límite municipal
- Límite veredal

Curvas de nivel
- Índice
- Índice de Depresión
- Intermedia

LEYENDA

- Arbustal abierto
- Arbustal denso
- Bosque abierto alto de tierra firme
- Bosque de galería y ripario
- Bosque denso alto de tierra firme
- Canales
- Cuerpos de agua artificiales
- Cultivos confinados
- Cultivos permanentes arbóreos
- Explotación de carbón
- Explotación de materiales de construcción
- Herbazal abierto arenoso
- Herbazal abierto rocoso
- Herbazal abierto
- Herbazal denso inundable arbolado
- Herbazal denso inundable no arbolado
- Hortalizas
- Instalaciones recreativa
- Lagunas, lagos y ciénagas naturales
- Maíz
- Mosaico de cultivos y espacios naturales
- Mosaico de pastos con espacios naturales
- Mosaico de pastos y cultivos
- Obras hidráulicas
- Otras explotaciones mineras
- Otras zonas verdes urbanas
- Papa
- Pastos arbolados
- Pastos enmalezados
- Pastos limpios
- Plantación forestal
- Red ferroviaria y terrenos asociados
- Red vial y territorios asociados
- Ríos
- Tejido urbano continuo
- Tejido urbano discontinuo
- Vegetación acuática sobre cuerpos de agua
- Vegetación secundaria alta
- Vegetación secundaria baja
- Zonas Pantanosas
- Zonas comerciales
- Zonas de extracción minera
- Zonas industriales
- Otros cultivos transitorios
- Áreas culturales
- Áreas deportivas

INFORMACIÓN DE REFERENCIA

209IIIC3 | 209IIIC4 | 228IA1 | 228IA2 | 228IA3 | 228IA4

PROYECCIÓN	Tranversa de Mercator
ELIPSOIDE	GRS80
ORIGEN LATITUD	4° N
ORIGEN LONGITUD	73° W
FALSO ESTE	5.000.000
FALSO NORTE	2.000.000
UNIDADES	Metros
FACTOR DE ESCALA	0.9992
FUENTE	Cartografía base IGAC
	Cartografía temática Arco Consultorías y Construcciones Ltda

FUENTES	- Información base: IGAC y alcaldía municipal - Información temática: Arco CyC para la elaboración de los Estudios Básicos de Amenaza. Metodología: Corine Land Cover
RUTA DE ALMACENAMIENTO	D:\CAJICÁ\CARTOGRAFIA\DIAGNÓSTICO \PROYECTO\PLANO DA-08 COBERTURA Y USO ACTUAL DEL SUELO

LOCALIZACIÓN

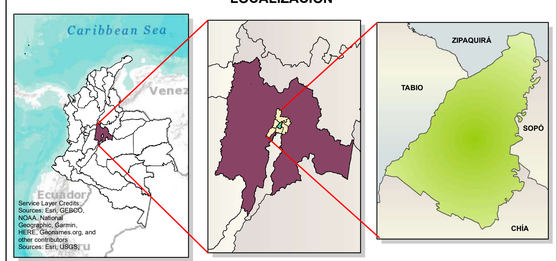

DISEÑÓ	Arco Consultorías y Construcciones Ltda.
DIBUJÓ	Arco Consultorías y Construcciones Ltda.
REVISÓ Y APROBÓ	Ing. Cesar Augusto Cruz González
FECHA	Agosto de 2023
ADOPTÓ	

Fabio Hernán Ramírez Rodríguez
Alcalde municipal