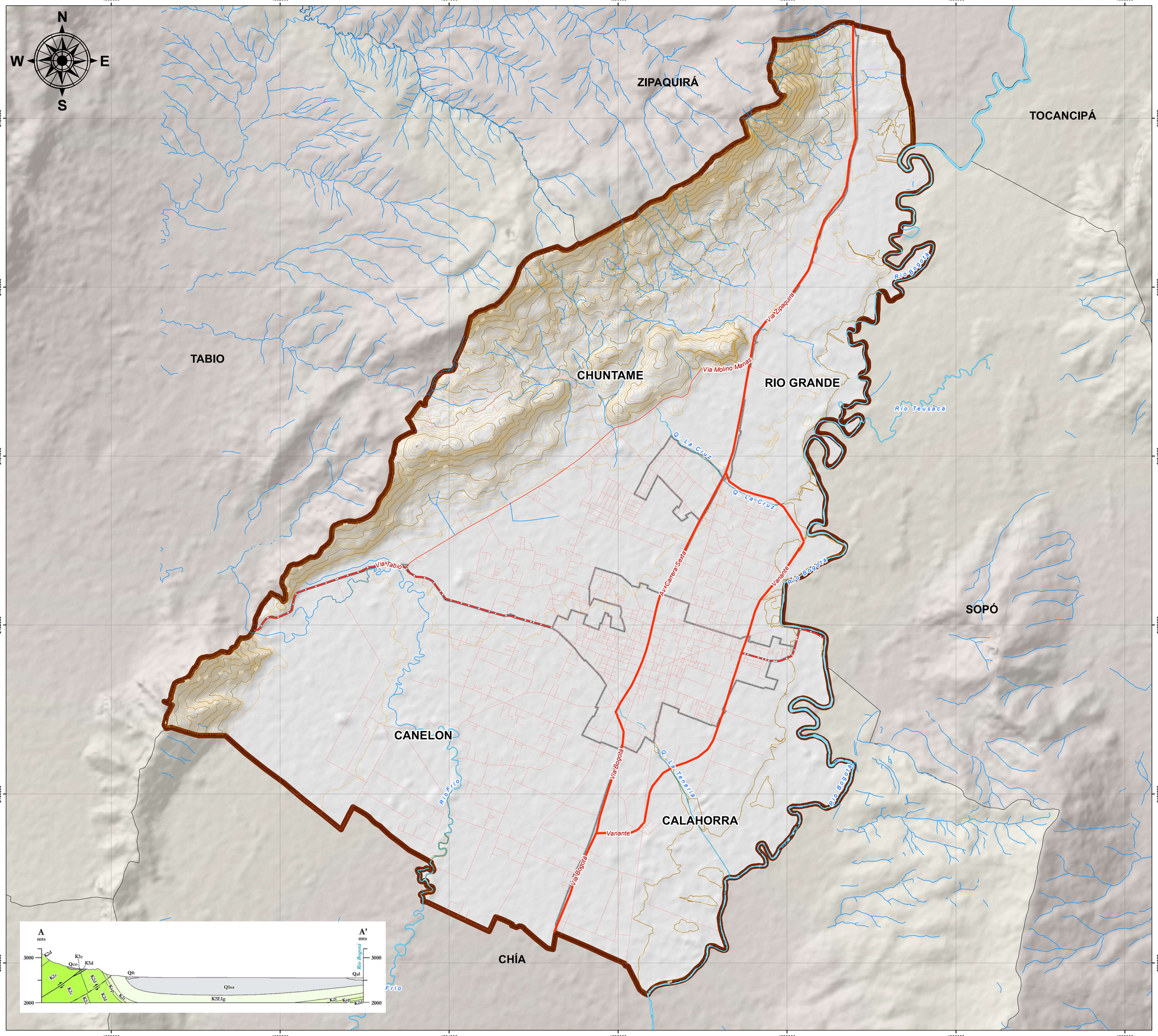

ALCALDÍA MUNICIPAL DE CAJICÁ

CUNDINAMARCA

Secretaría de Planeación
Sistema de Información Geográfica

Diagnóstico Ambiental

Disponible en Formato digital
Mapa 4 de 28

Libertad y Orden

ALCALDÍA MUNICIPAL DE CAJICÁ

MAPA N°
DA - 03

GEOLOGÍA

Contrato de consultoría **No. 002 de 2020** cuyo objeto es:
"REVISION EXCEPCIONAL DEL PLAN BÁSICO DE ORDENAMIENTO TERRITORIAL (PBOT) E INCORPORACIÓN DEL POMCA DEL RIO BOGOTA, REALIZACIÓN DE LOS ESTUDIOS DE AMENAZA, VULNERABILIDAD Y RIESGO (AVR) E INCORPORACIÓN, DEL MUNICIPIO DE CAJICA – CUNDINAMARCA"

ESCALA DE TRABAJO	1:10.000
ESCALA DE IMPRESIÓN	1:18 000 Un centímetro en el mapa equivale a 180 metros en terreno
ESCALA GRÁFICA	0 — 0,45 — 0,9 — 1,8 Km

CONVENCIONES

Límites
- Límite municipal
- Límite veredal

Vías
- Malla vial
- Orden 1
- Orden 2
- Orden 3

Curvas de nivel
- Índice
- Índice de Depresión
- Intermedia

LEYENDA

UNIDAD	SMB	ÁREA (ha)	UNIDAD	SMB	ÁREA (ha)
Formación Sabana	Q1sa	3670,76	Formación Guaduas	K2E1g	52,12
Depósito de Abanico	Qab	6,23	Depósitos de Cauce Activo	Qca	40,82
Formación Plaeners	K2p	241,48	Depósito Coluvial	Qco	101,66
Formación Conejo	K2c	374,06	Depósito de Flujo Indiferenciado	Qf	3,96
Formación Arenisca Dura	K2d	764,12	Formación Chía	Q2ch	12,33
Depósito de Flujo Torrencial	Qft	454,31	Depósitos Aluviales	Qal	1103,80
Formación Labor Tierna	K2t	215,29			

INFORMACIÓN DE REFERENCIA

209IIIC3 | 209IIIC4 | 228IA1 | 228IA2 | 228IA3 | 228IA4

PROYECCIÓN	Transversa de Mercator
ELIPSOIDE	GRS80
ORIGEN LATITUD	4° N
ORIGEN LONGITUD	73° W
FALSO ESTE	5.000.000
FALSO NORTE	2.000.000
UNIDADES	Metros
FACTOR DE ESCALA	0.9992
FUENTE	Cartografía base IGAC
	Cartografía temática Arco Consultorías y Construcciones Ltda

FUENTES	- Información base: IGAC y alcaldía municipal - Información temática: Arco CyC información de los estudios básicos de riesgo
RUTA DE ALMACENAMIENTO	D:\CAJICÁ\CARTOGRAFIA\DIAGNÓSTICO \PROYECTO\PLANO DA-03 GEOLOGÍA

LOCALIZACIÓN

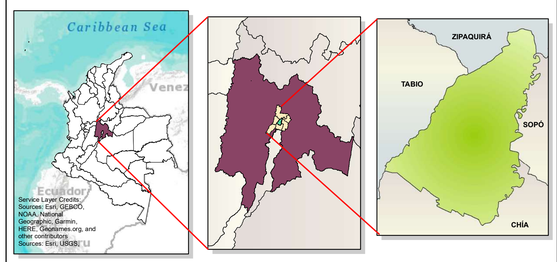

DISEÑÓ	Arco Consultorías y Construcciones Ltda.
DIBUJÓ	Arco Consultorías y Construcciones Ltda.
REVISÓ Y APROBÓ	Ing. Cesar Augusto Cruz González
FECHA	Agosto de 2023

ADOPTÓ

Fabio Hernán Ramírez Rodríguez
Alcalde municipal