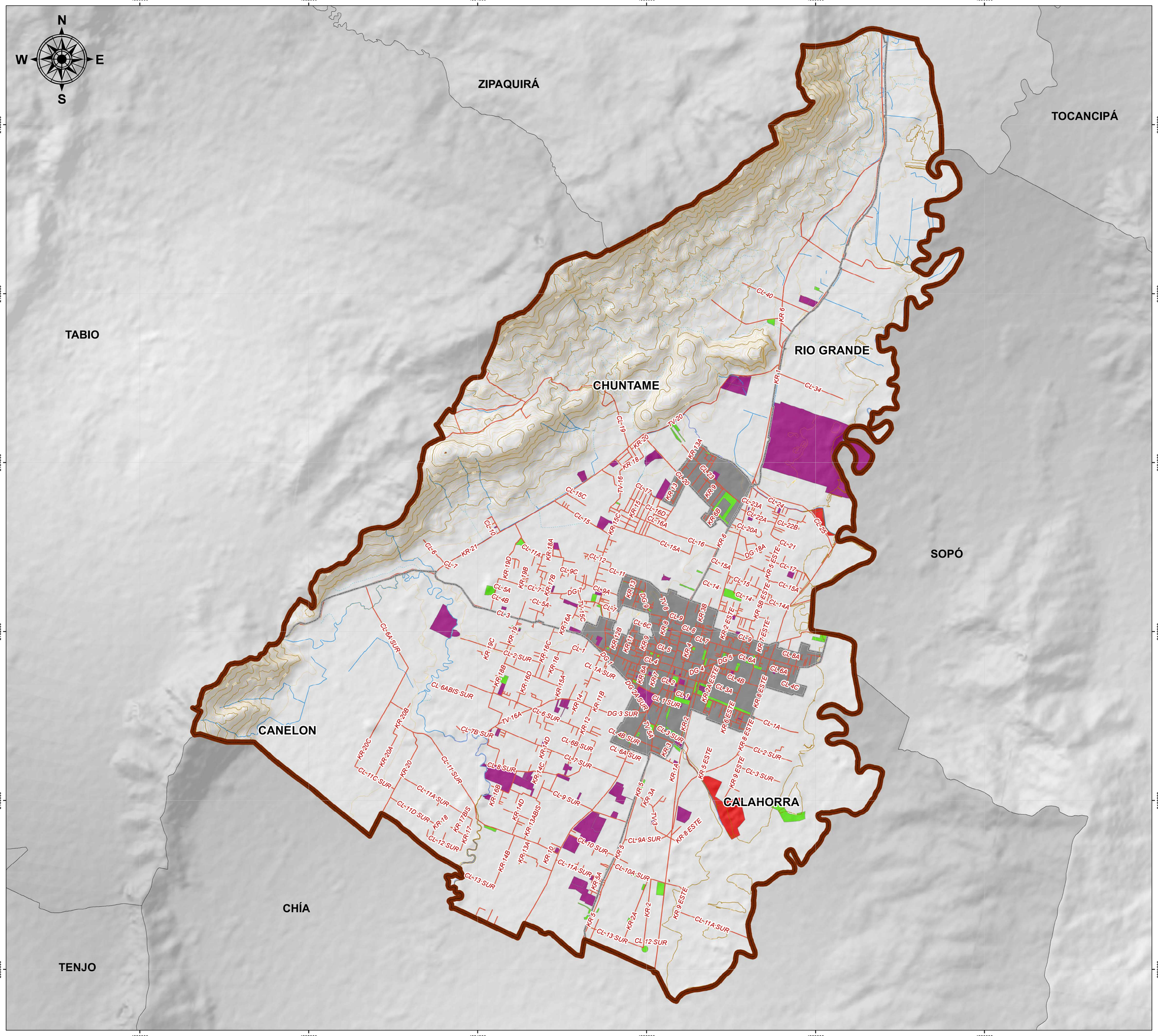

ALCALDÍA MUNICIPAL DE CAJICÁ

CUNDINAMARCA

Libertad y Orden

Secretaría de Planeación
Sistema de Información Geográfica

Formulación Componente General

ALCALDÍA MUNICIPAL DE CAJICÁ

Disponible en Formato digital
Mapa 6 de 25

MAPA N°	
FG - 03	**SISTEMAS ESTRUCTURANTES DEL TERRITORIO**

Contrato de consultoría **No. 002 de 2020** cuyo objeto es:
"REVISION EXCEPCIONAL DEL PLAN BÁSICO DE ORDENAMIENTO TERRITORIAL (PBOT) E INCORPORACIÓN DEL POMCA DEL RIO BOGOTA, REALIZACIÓN DE LOS ESTUDIOS DE AMENAZA, VULNERABILIDAD Y RIESGO (AVR) E INCORPORACIÓN, DEL MUNICIPIO DE CAJICA – CUNDINAMARCA"

ESCALA DE TRABAJO	1:10.000
ESCALA DE IMPRESIÓN	1:18 000 Un centímetro en el mapa equivale a 180 metros en terreno
ESCALA GRÁFICA	0 — 0.45 — 0.9 — 1.8 Km

CONVENCIONES

Límites

- Límite municipal
- Límite veredal
- Suelo urbano

Curvas de nivel

- Índice
- Índice de Depresión
- Intermedia

LEYENDA

- Malla vial municipal
- Equipamientos
- Infraestructuras de servicios públicos
- Espacio_publico

INFORMACIÓN DE REFERENCIA

209IIIC3 | 209IIIC4 | 228IA1 | 228IA2 | 228IA3 | 228IA4

PROYECCIÓN	Transversa de Mercator
ELIPSOIDE	GRS80
ORIGEN LATITUD	4° N
ORIGEN LONGITUD	73° W
FALSO ESTE	5.000.000
FALSO NORTE	2.000.000
UNIDADES	Metros
FACTOR DE ESCALA	0.9992
FUENTE	Cartografía base IGAC
	Cartografía temática Arco Consultorías y Construcciones Ltda

FUENTES	- Información base: IGAC y alcaldía municipal - Información temática: Arco CyC
RUTA DE ALMACENAMIENTO	D:\CAJICÁ\CARTOGRAFIA\DIAGNÓSTICO \PROYECTO\PLANO FG-06 SISTEMAS ESTRUCTURANTES DEL TERRITORIO

LOCALIZACIÓN

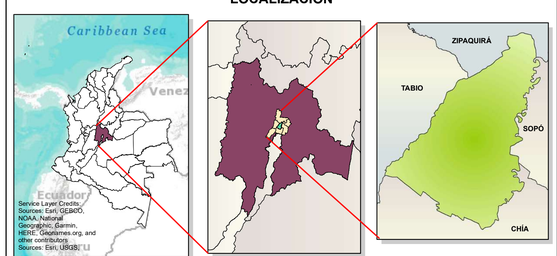

DISEÑÓ	Arco Consultorías y Construcciones Ltda.
DIBUJÓ	Arco Consultorías y Construcciones Ltda.
REVISÓ	Ing. Cesar Augusto Cruz González
APROBÓ	Ing. Cesar Augusto Cruz González
FECHA	Octubre de 2021