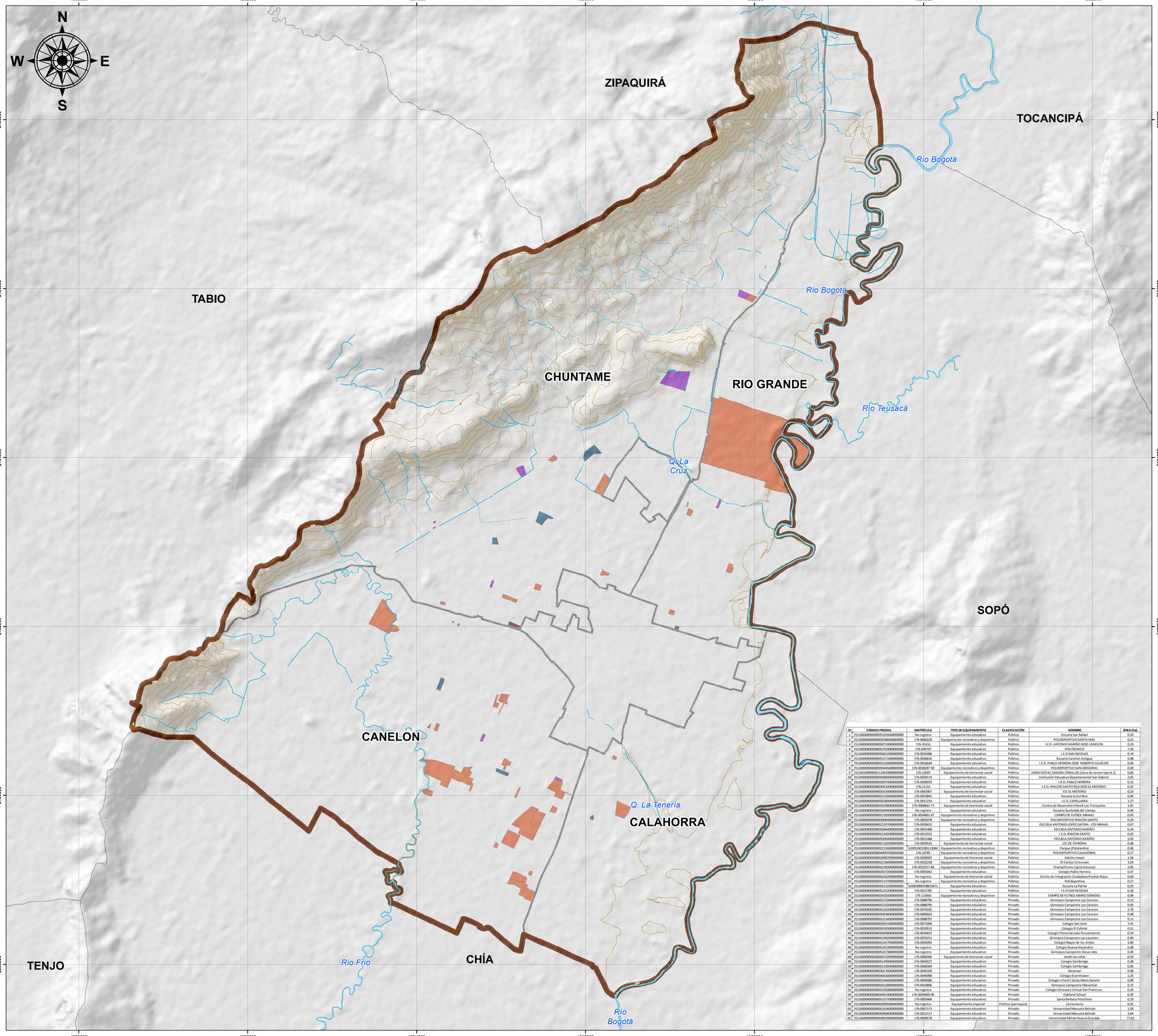

ID	CÓDIGO PREDIAL	MATRÍCULA	TIPO DE EQUIPAMIENTO	CLASIFICACIÓN	NOMBRE	ÁREA (ha)
1	25126000000000001020000000000	No registra	Equipamiento educativo	Público	Escuela San Rafael	0,10
2	25126000000000001030000000000	176-0060228	Equipamiento recreativo y deportivo	Público	POLIDEPORTIVO SANTA INES	0,21
3	25126000000000001070000000000	176-35316	Equipamiento educativo	Público	I.E.D. ANTONIO NARIÑO SEDE CANELON	0,23
4	25126000000000001245900000000	176-094797	Equipamiento educativo	Público	POLITECNICO	7,36
5	25126000000000001260120000000	176-0010486	Equipamiento educativo	Público	I.E.D.SAN NICOLAS	0,19
6	25126000000000001317310000000	176-0046816	Equipamiento educativo	Público	Escuela Canelon Antigua	0,08
7	25126000000000001321600000000	176-0016644	Equipamiento educativo	Público	I.E.D. PABLO HERRERA SEDE ROBERTO CAVELIER	0,06
8	25126000000000001004500000000	176-0082887-90	Equipamiento recreativo y deportivo	Público	POLIDEPORTIVO SAN GREGORIO	0,30
9	25126000000001110019000000000	176-13925	Equipamiento de bienestar social	Público	JARDIN SOCIAL SANDRA CEBALLOS (Zona de cesión tipo A 2)	0,00
10	25126000000000001500900000000	176-0029174	Equipamiento educativo	Público	Institución Educativa Departamental San Gabriel	2,65
11	25126000000000001997400000000	176-0085593	Equipamiento educativo	Público	I.E.D. PABLO HERRERA	0,15
12	25126000000000001653200000000	176-21152	Equipamiento educativo	Público	I.E.D. RINCON SANTO (QO SEDE EL MISTERIO	0,32
13	25126000000000001831900000000	176-0042967	Equipamiento de bienestar social	Público	CIC EL MISTERIO	0,23
14	25126000000000001215600000000	176-0053841	Equipamiento educativo	Público	Escuela la Cumbre	0,04
15	25126000000000001038000000000	176-0011214	Equipamiento educativo	Público	I.E.D. CAPELLANIA	2,27
16	25126000000000001039800000000	176-0009842-77	Equipamiento de bienestar social	Público	Centro de Desarrollo Infantil Los Tronquitos	1,81
17	25126000000000001040400000000	No registra	Equipamiento educativo	Público	Escuela Quebrada del Campo	0,44
18	25126000000000001230000000000	176-0034961-87	Equipamiento recreativo y deportivo	Público	CAMPO DE FUTBOL MANAS	0,93
19	25126000000000001300840000000	176-0050278	Equipamiento recreativo y deportivo	Público	POLIDEPORTIVO RINCON SANTO	0,29
20	25126000000000001222970000000	176-0028415	Equipamiento educativo	Público	ESCUELA ANTONIO LOPEZ GAITAN - CDI MANAS	0,67
21	25126000000000001006640000000	176-0051468	Equipamiento educativo	Público	ESCUELA ANTONIO NARIÑO	6,44
22	25126000000000001136500000000	176-0012553	Equipamiento educativo	Público	I.E.D. RINCON SANTO	0,43
23	25126000000000001006400000000	176-0051468	Equipamiento educativo	Público	ESCUELA ANTONIO NARIÑO	2,03
24	25126000000000001118200000000	176-0059535	Equipamiento de bienestar social	Público	CIC DE TAYRONA	0,49
25	25126000000000001215600000000	10205330158513044	Equipamiento recreativo y deportivo	Público	Parque (Patalandia)	0,06
26	25126000000000001009970000000	176-10785	Equipamiento recreativo y deportivo	Público	POLIDEPORTIVO CALAHORRA	0,17
27	25126000000000001009870000000	176-0038587	Equipamiento de bienestar social	Público	Adulto mayor	1,58
28	25126000000000001228400000000	176-0033258	Equipamiento recreativo y deportivo	Público	El Cortijo 3 (revisar)	3,03
29	25126000000000001228300000000	176-0033257-86	Equipamiento recreativo y deportivo	Público	Championes Cajica (revisar)	2,65
30	25126000000000001037200000000	176-0050043	Equipamiento educativo	Público	Colegio Pablo Herrera	0,37
31	25126000000000001026020000000	No registra	Equipamiento de bienestar social	Público	Centro de Integración Ciudadana Piedras Rojas	0,69
32	25126000000000001127700000000	No registra	Equipamiento recreativo y deportivo	Público	Polideportivo	0,27
33	25126000000000001001220000000	50300000033863871	Equipamiento educativo	Público	Escuela La Palma	0,03
34	25126000000000001131100000000	176-0012785	Equipamiento educativo	Público	I.E.D SAN NICOLAS	0,38
35	25126000000000001042030000000	176-113663	Equipamiento recreativo y deportivo	Público	CAMPO DE FUTBOL MARIO DONOSO	0,98
36	25126000000000001223300000000	176-0088796	Equipamiento educativo	Privado	Gimnasio Campestre Los Cerezos	0,12
37	25126000000000001223300000000	176-0088795	Equipamiento educativo	Privado	Gimnasio Campestre Los Cerezos	0,05
38	25126000000000001103200000000	176-0075935	Equipamiento educativo	Privado	Gimnasio Campestre Los Cerezos	2,78
39	25126000000000001063600000000	176-0005824	Equipamiento educativo	Privado	Gimnasio Campestre Los Cerezos	0,48
40	25126000000000001223400000000	176-0088797	Equipamiento educativo	Privado	Gimnasio Campestre Los Cerezos	0,11
41	25126000000000001050410000000	176-0071996	Equipamiento educativo	Privado	Colegio San José	7,41
42	25126000000000001003930000000	176-0010913	Equipamiento educativo	Privado	Colegio El Cafetal	0,51
43	25126000000000001069800000000	176-0034837	Equipamiento educativo	Privado	Colegio Personalizado Pensamiento	0,74
44	25126000000000001039200000000	176-0075251	Equipamiento educativo	Privado	Gimnasio Campestre Los Laureles	0,69
45	25126000000000001165700000000	176-0056993	Equipamiento educativo	Privado	Colegio Mayor de los Andes	2,80
46	25126000000000001292300000000	No registra	Equipamiento educativo	Privado	Colegio Nueva Alejandría	0,48
47	25126000000000001267780000000	No registra	Equipamiento educativo	Privado	Gimnasio Campestre Steve Jobs	0,30
48	25126000000000001007220000000	176-0000466	Equipamiento de bienestar social	Privado	Jardín las villas	0,39
49	25126000000000001149900000000	176-0043627	Equipamiento educativo	Privado	Colegio Cambridge	0,28
50	25126000000000001218500000000	176-0068304	Equipamiento educativo	Privado	Colegio Cambridge	0,85
51	25126000000000001001780000000	176-0045104	Equipamiento educativo	Privado	Newman	0,68
52	25126000000000001040630000000	176-0046998	Equipamiento educativo	Privado	Colegio Eisenhower	2,33
53	25126000000000001184600000000	176-0095686	Equipamiento educativo	Privado	Colegio infantil Santa Maria Goretti	0,08
54	25126000000000001058900000000	176-0003896	Equipamiento educativo	Privado	Gimnasio Campestre Miranzital	0,72
55	25126000000000001195080000000	No registra	Equipamiento educativo	Privado	Colegio Gimnasio Virtual San Francisco	0,20
56	25126000000000001040610000000	176-0039489-90	Equipamiento educativo	Privado	Oakland School	0,20
57	25126000000000001107770000000	176-0005668	Equipamiento educativo	Privado	Santa Barbara Preschool	0,19
58	25126000000000001000950000000	No registra	Equipamiento especial	Público (parroquia)	Cementerio	0,55
63	25126000000000001263600000000	176-0067173	Equipamiento educativo	Privado	Universidad Manuela Beltrán	1,28
64	25126000000000001000600000000	176-0012117	Equipamiento educativo	Privado	Universidad Manuela Beltrán	3,64
65	25126000000000001002900000000	176-0000578	Equipamiento educativo	Privado	Universidad Militar Nueva Granada	77,63

ALCALDÍA MUNICIPAL DE CAJICÁ

CUNDINAMARCA

Secretaría de Planeación
Sistema de Información Geográfica

Diagnóstico Funcional

Disponible en Formato digital
Mapa 22 de 28

Libertad y Orden

ALCALDÍA MUNICIPAL DE CAJICÁ

MAPA N°	EQUIPAMIENTOS EXISTENTES
DF - 05	

Contrato de consultoría **No. 002 de 2020** cuyo objeto es:
"REVISION EXCEPCIONAL DEL PLAN BÁSICO DE ORDENAMIENTO TERRITORIAL (PBOT) E INCORPORACIÓN DEL POMCA DEL RIO BOGOTA, REALIZACIÓN DE LOS ESTUDIOS DE AMENAZA, VULNERABILIDAD Y RIESGO (AVR) E INCORPORACIÓN, DEL MUNICIPIO DE CAJICA – CUNDINAMARCA"

ESCALA DE TRABAJO	1:10.000
ESCALA DE IMPRESIÓN	1:18.000 Un centímetro en el mapa equivale a 180 metros en terreno
ESCALA GRÁFICA	0 — 0,45 — 0,9 — 1,8 Km

CONVENCIONES

Límites
- Límite municipal
- Límite veredal
- Municipios vecinos

Curvas de nivel
- Índice
- Índice de Depresión
- Intermedia

LEYENDA

Equipamientos
- Equipamiento de bienestar social
- Equipamiento educativo
- Equipamiento especial
- Equipamiento recreativo y deportivo

INFORMACIÓN DE REFERENCIA

209IIIC3 | 209IIIC4 | 228IA1 | 228IA2 | 228IA3 | 228IA4

PROYECCIÓN	Transversa de Mercator
ELIPSOIDE	GRS80
ORIGEN LATITUD	4° N
ORIGEN LONGITUD	73° W
FALSO ESTE	5.000.000
FALSO NORTE	2.000.000
UNIDADES	Metros
FACTOR DE ESCALA	0.9992
FUENTE	Cartografía base IGAC
	Cartografía temática Arco Consultorías y Construcciones Ltda

FUENTES	- Información base: IGAC y alcaldía municipal - Información temática: Secretaría municipal de planeación
RUTA DE ALMACENAMIENTO	D:\CAJICÁ\CARTOGRAFIA\DIAGNÓSTICO \PROYECTO\DF-05 EQUIPAMIENTOS EXISTENTES

LOCALIZACIÓN

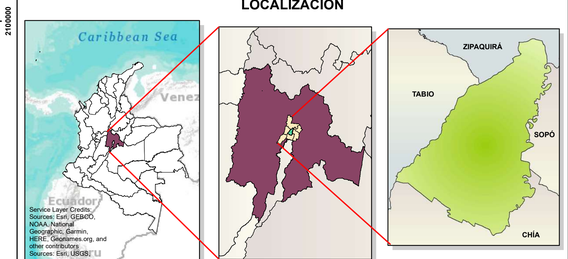

DISEÑÓ	Arco Consultorías y Construcciones Ltda.
DIBUJÓ	Arco Consultorías y Construcciones Ltda.
REVISÓ	Ing. Cesar Augusto Cruz González
APROBÓ	Ing. Cesar Augusto Cruz González
FECHA	Octubre de 2021